

經濟部工業局 函

機關地址：106臺北市信義路三段41-3號
聯絡人：技正 林庭瑋
聯絡電話：02-27541255 分機2712
電子郵件：twlin@moeaidb.gov.tw
傳真：02-27043753



23666

新北市土城區中華路一段36號4號

受文者：台灣區表面處理工業同業公會

發文日期：中華民國112年3月3日

發文字號：工永字第11200236320號

速別：普通件

密等及解密條件或保密期限：

附件：如文

主旨：因應最新水情，水情燈號調整詳如說明，惠請轉知所屬廠商加強節水即早因應，請查照。

說明：

- 一、依據旱災中央災害應變中心112年3月1日第1次工作會報決議辦理。
- 二、自112年3月8日起，高雄地區由水情提醒(綠燈)轉為減壓供水(黃燈)，其餘地區水情燈號維持不變，檢送「水情及枯旱預警燈號」、「災情通報單」各乙份。
- 三、另有關最新水情訊息及節水資訊，可至「經濟部水利署全球資訊網」及「節約用水資訊網」查詢，網址如下：<https://www.wra.gov.tw/>及<https://www.wcis.org.tw/>。
- 四、本局最新水情訊息及節水資訊，可至「工業局抗旱專區」查詢，網址如下：<https://drf.edf.org.tw/>。

正本：台灣區罐頭食品工業同業公會、台灣區乳品工業同業公會、台灣省工業會、台北市工業會、高雄市工業會、台灣區冷凍肉類工業同業公會、台灣水產工業同業公會、台灣區冷凍蔬果工業同業公會、台灣區製冰冷凍冷藏工業同業公會、台灣區蜜餞工業同業公會、台灣植物油製煉工業同業公會、台灣區麥粉工業同業公會、台灣區大麥製品工業同業公會、台灣區玉米類製品工業同業公會、台灣區紅糖工業同業公會、台灣區製茶工業同業公會、台灣區味精工業同業公會、台灣區釀造食品工業同業公會、台灣區飲料工業同業公會、台灣區米穀工業同業公會、台灣區冷凍食品工業同業公會、台灣區電動屠宰工業同業公會、台灣區織布工業同業公會、台灣區毛紡織工業同業公會、台灣區絲織工業同業公會、台灣區人造纖維製造工業同業公會、台灣區針織工業同業公會、台灣區毛衣編織工業同業公會、台灣區毛巾工業同業公會、台灣區織襪工業同業公會、台灣區手套工業同業公會、台灣區地毯工業同業公會、台灣區棉布印染整理工業同業公會、台灣區絲綢印染整理工業同業公會、台灣區製衣工業同業公會、台灣區被服工業同業公會、台

灣區不織布工業同業公會、台灣區紡紗工業同業公會、台灣區漁網具製造工業同業公會、台灣區皮革工業同業公會、台灣區製鞋工業同業公會、台灣區塑膠原料工業同業公會、台灣區造紙工業同業公會、台灣區酸鹼工業同業公會、台灣區合成皮工業同業公會、台灣區塗料工業同業公會、台灣區染料顏料工業同業公會、台灣區醫藥器材工業同業公會、台灣區動物用醫藥保健工業同業公會、台灣區植物保護工業同業公會、台灣區肥皂清潔劑工業同業公會、台灣區煙火工業同業公會、台灣區黏性膠帶工業同業公會、台灣區合成樹脂接著劑工業同業公會、台灣區複合材料工業同業公會、台灣區鋼線鋼纜工業同業公會、台灣區金屬資源再生工業同業公會、台灣區金品冶製工業同業公會、台灣區電氣工業同業公會、台灣區電機電子工業同業公會、台灣區電線電纜工業同業公會、台灣區光學工業同業公會、台灣區高壓氣體工業同業公會、台灣區造船工業同業公會、台灣區車輛工業同業公會、台灣區汽車修理工業同業公會、台灣區流體傳動工業同業公會、台灣區模具工業同業公會、台灣區彈簧工業同業公會、台灣區航太工業同業公會、台灣區食品暨製藥機械工業同業公會、台灣區鑄造品工業同業公會、台灣區飲用水設備工業同業公會、台灣區製傘工業同業公會、台灣區家具工業同業公會、台灣區紙器工業同業公會、台灣區印刷暨機器材料工業同業公會、台灣區眼鏡工業同業公會、台灣區鐘錶工業同業公會、台灣區珠寶工業同業公會、台灣區視聽錄音工業同業公會、台灣區電影製片工業同業公會、台灣區體育用品工業同業公會、台灣區教用品工業同業公會、台灣區水泥工業同業公會、台灣區木材工業同業公會、台灣區玻璃工業同業公會、台灣區水泥製品工業同業公會、台灣區預拌混凝土工業同業公會、台灣區耐火材料工業同業公會、台灣區磚瓦工業同業公會、台灣區瀝青工業同業公會、台灣區石礦製品工業同業公會、台灣區瓦斯器材工業同業公會、台灣區陶瓷工業同業公會、台灣區環境保護工程專營營造業同業公會、台灣區綜合營造業同業公會、台灣區水管工程工業同業公會、台灣區電氣工程工業同業公會、台灣區氣體管工程工業同業公會、台灣區冷凍空調工程工業同業公會、台灣區鑿井工程工業同業公會、台灣區用電設備檢驗維護工程工業同業公會、台灣區電信工程工業同業公會、台灣區水管工程工業同業公會、台灣省電氣工程工業同業公會、台灣區煤礦業同業公會、台灣區石礦業同業公會、台灣加工出口區製衣工業同業公會、台灣加工出口區金屬冶製工業同業公會、台灣加工出口區光學及精密儀器工業同業公會、台灣科學工業園區科學工業同業公會、台灣區合板製造輸出同業公會、台灣橡膠暨彈性體工業同業公會、台灣飼料工業同業公會、台灣鋼鐵工業同業公會、臺灣環保暨資源再生設備工業同業公會、臺灣機械工業同業公會、台灣手工工具工業同業公會、台灣遊艇工業同業公會、臺灣烘焙油脂工業同業公會、臺灣製藥工業同業公會、臺灣中藥工業同業公會、台灣區表面處理工業同業公會、台灣區玩具暨孕嬰童用品工業同業公會、台灣農機工業同業公會、台灣螺絲工業同業公會、台灣拉鍊工業同業公會、台灣化妝品工業同業公會、台灣科技產業園區電機電子工業同業公會

副本：經濟部工業局金屬機電組、經濟部工業局電子資訊組、經濟部工業局民生化工組、經濟部工業局產業政策組、經濟部工業局知識服務組、經濟部工業局永續發展組、財團法人環境與發展基金會(均含附件)

局長連錦漳

依照分層負責規定授權單位主管決行

旱災災情通報單

旱災災情通報流程說明

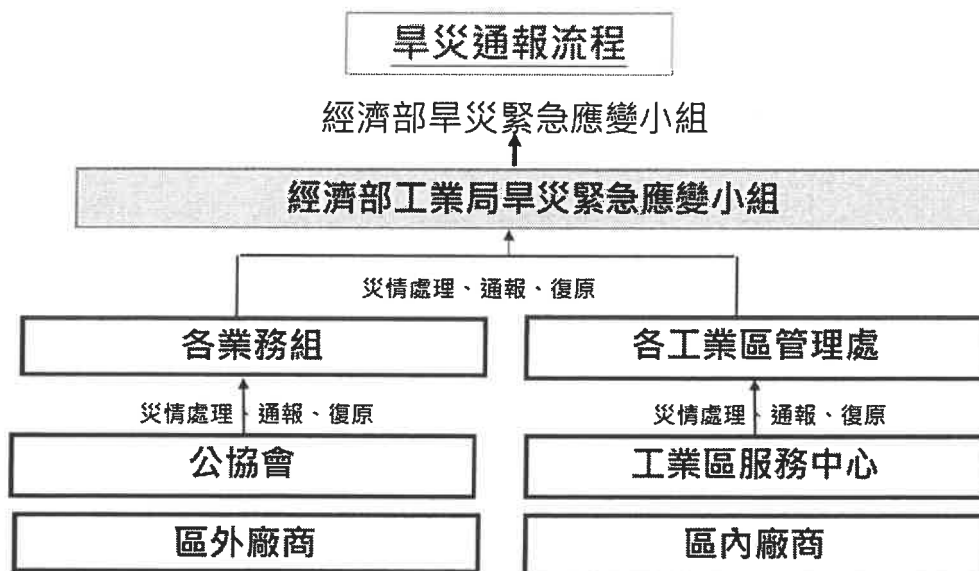

說明:1.請各單位依通報程序進行災情通報

2.區內/外廠除依程序通報亦請副知財團法人環境與發展基金會

	財團法人環境與發展基金會	財團法人環境與發展基金會
聯絡資訊	姓名:林子皓 電話: 03-5730675#17 傳真: 03-5730580 E-mail: holly@edf.org.tw	姓名:姜運喜 電話: 03-5730675#19 傳真: 03-5730580 E-mail: king@edf.org.tw

旱災災情通報單

一、聯絡資料 (*必填*)

工廠登記證號	
工廠名稱	
工廠地址	
聯絡窗口姓名	
聯絡窗口電話	
電子郵件	

二、災情概述

事件概述	
發生時間	
發生原因	
處理情形(或損失狀況)	

三、請求專案協助事項概述

--

用水/儲運設備調查表

一、聯絡資料 (*必填*)

工廠登記證號	
工廠名稱	
工廠地址	
聯絡窗口姓名	
聯絡窗口電話	
電子郵件	

二、原始取水量

民國年	自來水	地下水	地面水	其他	來源說明
109 年					
計量單位	<input type="checkbox"/> 噸/日 <input type="checkbox"/> 噸/月 <input type="checkbox"/> 噸/年				

三、儲運設施

儲水設施	1.自有蓄水池_____座，總容量_____立方公尺(無則填 0) 2.其他來源：
備水設施	1.備用水井_____口，可出水量_____立方公尺/日(無則填 0) 2.其他來源：
運水機制	1.自有水車_____台，總載水_____立方公尺(無則填 0) 2.活動式水槽/箱_____座，總容量_____立方公尺(無則填 0) 3.運水公司契約：名稱_____, (無則填 0) 電話_____ 載水容量_____立方公尺，計價方式_____

四、缺水經驗

全年 24 小時運轉需求	<input type="checkbox"/> 有； <input type="checkbox"/> 無
缺水忍受天數	_____天
近年抗旱經驗	<input type="checkbox"/> 有，時間為：_____年； <input type="checkbox"/> 無
停水影響產值	每日約_____萬元
缺水應變方式	<input type="checkbox"/> 改變製程 <input type="checkbox"/> 交貨時間延遲 <input type="checkbox"/> 訂單轉交外地友廠或協力廠商趕工 <input type="checkbox"/> 減產 <input type="checkbox"/> 停產 <input type="checkbox"/> 其他：_____

備註:本表(用水/儲運設備調查表)僅需於第一次通報時填寫提供。

各工業區水情燈號

區域	工業區		水情提醒	減壓供水	減量供水
嘉義縣(市)	民雄工業區	頭橋工業區	●	●	●
	嘉太工業區	朴子工業區	●	●	●
	義竹工業區		●	●	●
	臺南科技工業區		●	●	●
臺南市	永康工業區	官田工業區	●	●	●
	安平工業區	新營工業區	●	●	●
	高雄臨海工業區	永安工業區	●	●	●
	大發工業區	鳳山工業區	●	●	●
高雄市	大社工業區	仁武工業區	●	●	●
	林園工業區		●	●	●
			●	●	●

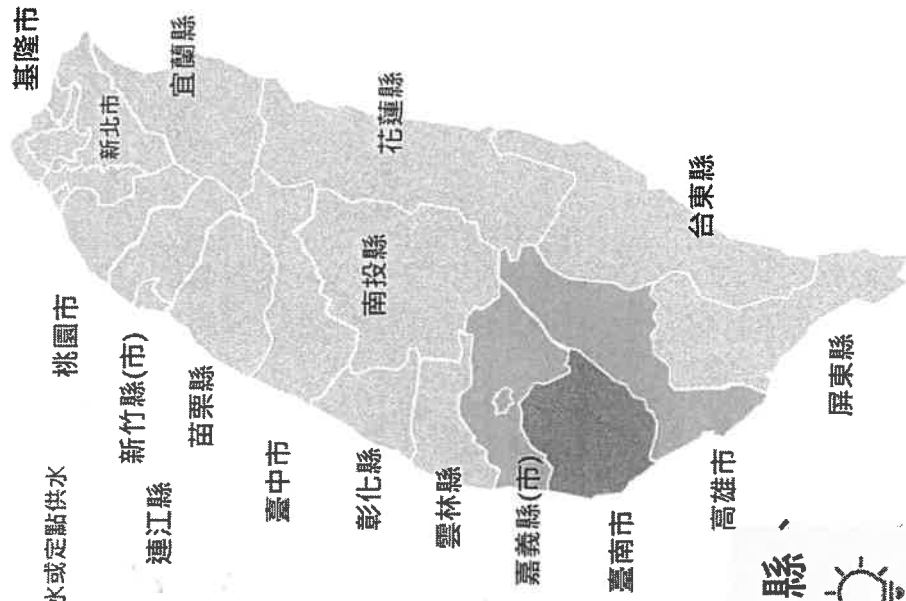

臺北市、桃園市、新竹縣、苗栗縣、臺中市、南投縣、彰化縣、雲林縣、屏東縣、宜蘭縣、花蓮縣、臺東縣 維持藍燈

自3月8日起，高雄地區轉為 黃燈(減壓供水)

嘉義地區水情燈號維持 黃燈(減壓供水)

臺南地區水情燈號維持 橙燈(減量供水)