

檔 號：  
保存年限：

## 經濟部工業局 函

機關地址：106臺北市信義路三段41-3號  
聯絡人：技正 林庭瑋  
聯絡電話：02-27541255 分機2712  
電子郵件：twlin@moeaidb.gov.tw  
傳真：02-27043753



23666

新北市土城區中華路一段36號4號

受文者：台灣區表面處理工業同業公會

發文日期：中華民國112年4月18日

發文字號：工永字第11200396720號

速別：普通件

密等及解密條件或保密期限：

附件：如文



主旨：因應最新水情，水情燈號調整詳如說明，惠請轉知所屬廠商  
加強節水即早因應，請查照。

說明：

- 一、依據本部112年4月13日旱災中央災旱應變中心第3次工作會報決議辦理。
- 二、即日起，新竹及臺中(含北彰化)地區由水情提醒(綠燈)調整為減壓供水(黃燈)，自來水在夜間22時至隔日早上6時實施減壓供水，工業自主節水由5%提升至7%，並請停供行政機關及國營事業轄管非急需或非必要用水。
- 三、檢送「水情及枯旱預警燈號」、「災情通報單」各乙份。
- 四、另有最新水情訊息及節水資訊，可至「經濟部水利署全球資訊網」及「節約用水資訊網」查詢，網址如下：  
<https://www.wra.gov.tw/>及<https://www.wcis.org.tw/>。
- 五、本局最新水情訊息及節水資訊，可至「工業局抗旱專區」查

台灣區表面處理工業同業公會		
收文	112056	號
民國112年4月19日		



業公會、台灣區表面處理工業同業公會、台灣區玩具暨孕嬰童用品工業同業公會、台灣農機工業同業公會、台灣螺絲工業同業公會、台灣拉鍊工業同業公會、台灣化妝品工業同業公會、台灣科技產業園區電機電子工業同業公會

副本：經濟部工業局金屬機電組、經濟部工業局電子資訊組、經濟部工業局民生化工組、經濟部工業局產業政策組、經濟部工業局知識服務組、經濟部工業局永續發展組、財團法人環境與發展基金會(均含附件)

# 局長連錦漳

依照分層負責規定授權單位主管決行



# 各工業區水情燈號

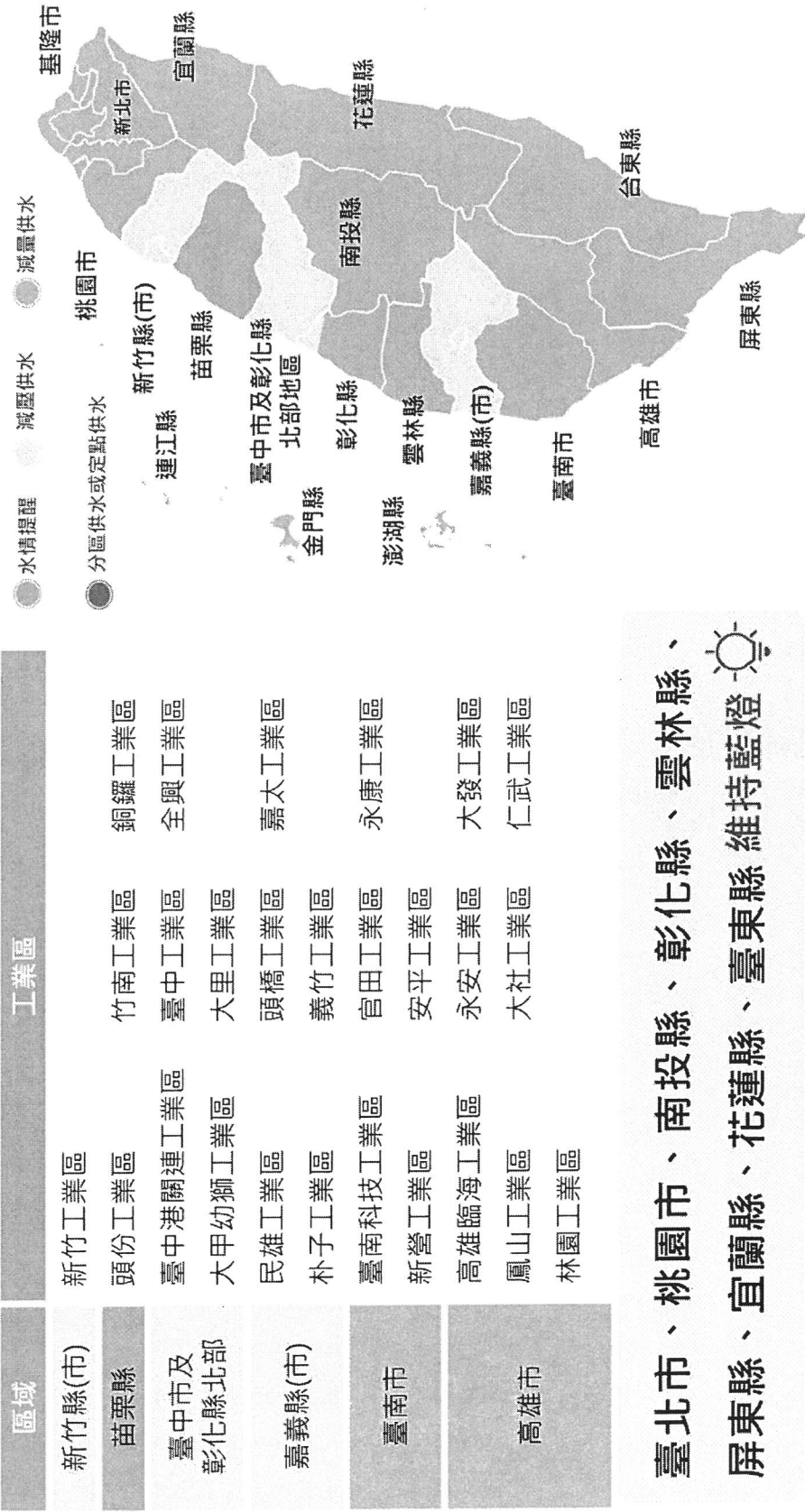

臺北市、桃園市、南投縣、彰化縣、雲林縣、屏東縣、宜蘭縣、花蓮縣、臺東縣 維持藍燈

即日起，新竹、臺中(含北彰化)地區轉為黃燈(減壓供水)

苗栗地區維持綠燈(水情提醒) 嘉義地區維持黃燈(減壓供水)

臺南及高雄地區維持橙燈(減量供水)



# 旱災災情通報單

## 旱災災情通報流程說明

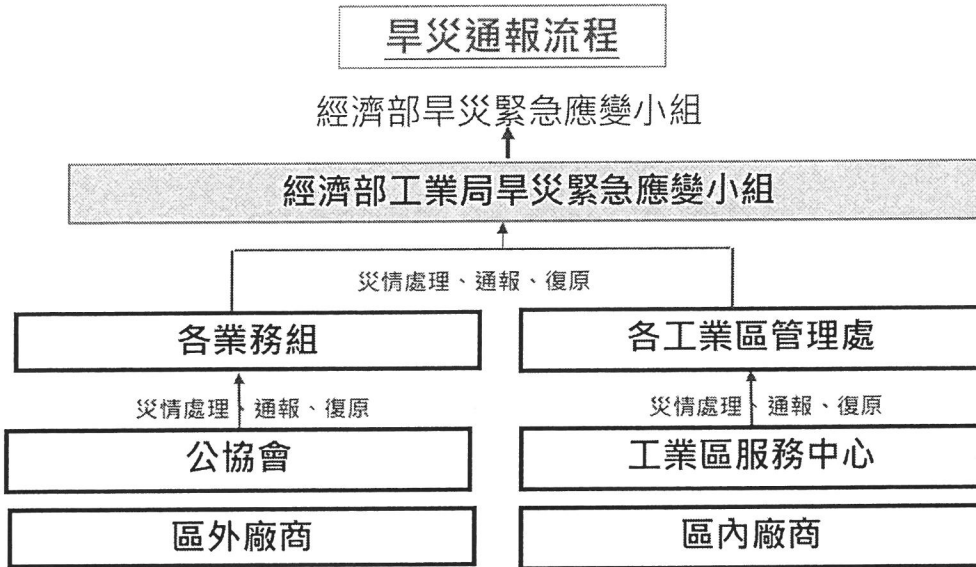

- 說明:1.請各單位依通報程序進行災情通報  
 2.區內/外廠除依程序通報亦請副知財團法人環境與發展基金會

	財團法人環境與發展基金會	財團法人環境與發展基金會
聯絡資訊	姓名:林子皓 電話: 03-5730675#17 傳真: 03-5730580 E-mail: holly@edf.org.tw	姓名:姜運喜 電話: 03-5730675#19 傳真: 03-5730580 E-mail: king@edf.org.tw

## 旱災災情通報單

### 一、聯絡資料 (\*必填\*)

工廠登記證號	
工廠名稱	
工廠地址	
聯絡窗口姓名	
聯絡窗口電話	
電子郵件	

### 二、災情概述

事件概述	
發生時間	
發生原因	
處理情形(或損失狀況)	

### 三、請求專案協助事項概述

--



## 用水/儲運設備調查表

### 一、聯絡資料 (\*必填\*)

工廠登記證號	
工廠名稱	
工廠地址	
聯絡窗口姓名	
聯絡窗口電話	
電子郵件	

### 二、原始取水量

民國年	自來水	地下水	地面水	其他	來源說明
109 年					
計量單位	<input type="checkbox"/> 噸/日 <input type="checkbox"/> 噸/月 <input type="checkbox"/> 噸/年				

### 三、儲運設施

儲水設施	1. 自有蓄水池_____座，總容量_____立方公尺(無則填 0) 2. 其他來源：
備水設施	1. 備用水井 _____口，可出水量_____立方公尺/日(無則填 0) 2. 其他來源：
運水機制	1. 自有水車_____台，總載水 _____立方公尺(無則填 0) 2. 活動式水槽/箱_____座，總容量_____立方公尺(無則填 0) 3. 運水公司契約：名稱_____，(無則填 0) 電話_____
	載水容量_____立方公尺，計價方式_____

### 四、缺水經驗

全年 24 小時運轉需求	<input type="checkbox"/> 有； <input type="checkbox"/> 無
缺水忍受天數	_____天
近年抗旱經驗	<input type="checkbox"/> 有，時間為：_____年； <input type="checkbox"/> 無

停水影響產值	每日約_____萬元
缺水應變方式	<input type="checkbox"/> 改變製程 <input type="checkbox"/> 交貨時間延遲 <input type="checkbox"/> 訂單轉交外地友廠或協力廠商趕工 <input type="checkbox"/> 減產 <input type="checkbox"/> 停產 <input type="checkbox"/> 其他：_____

備註:本表(用水/儲運設備調查表)僅需於第一次通報時填寫提供。