

經濟部工業局 函



機關地址：台北市大安區信義路三段41-3號
聯絡人：林庭瑋
聯絡電話：(02)2754-1255 分機2712
電子郵件：twlin@moeaidb.gov.tw
傳真：(02)2704-3753

23666

新北市土城區中華路一段36號4號

受文者：台灣區表面處理工業同業公會

發文日期：中華民國112年6月1日

發文字號：工永字第11200635630號

速別：普通件

密等及解密條件或保密期限：

附件：如文

主旨：因應最新水情，水情燈號調整詳如說明，惠請轉知所屬廠商加強節水即早因應，請查照。

說明：

- 一、依據本部112年5月30日旱災中央災旱應變中心第4次工作會報決議辦理。
- 二、即日起，新竹及苗栗地區由減壓供水(黃燈)調整為水情正常(藍燈)，其餘地區考慮後續梅雨結構形成及降雨不確定性，水情燈號維持不變。
- 三、自5月30日起，高雄及臺南減量供水(橙燈)地區，工業節水目標由10%調整為5%，非工業用水戶、游泳池、洗車、三溫暖及水療業者節水率由15%調整為10%。
- 四、臺中及嘉義減壓供水(黃燈)地區，民生夜間減壓供水由晚上10時至隔日6時調整為晚上11時至隔日5時。
- 五、檢送「水情及枯旱預警燈號」、「災情通報單」各乙份。
- 六、另有最新水情訊息及節水資訊，可至「經濟部水利署全球資訊網」及「節約用水資訊網」查詢，網址如下：

裝

訂

線

台灣區表面處理工業同業公會		
收文	112080	號
民國112年6月7日		

旱災災情通報單

旱災災情通報流程說明

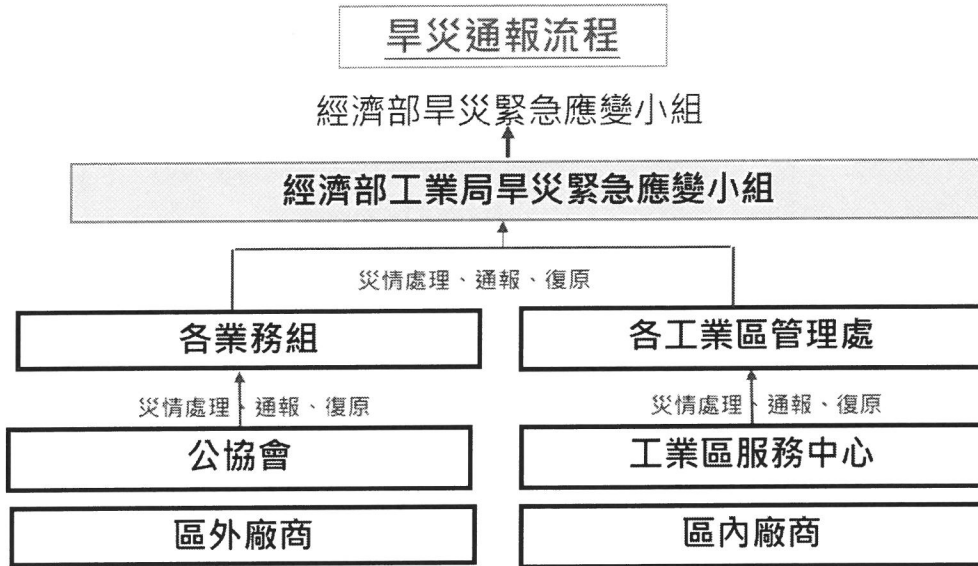

說明:1.請各單位依通報程序進行災情通報

2.區內/外廠除依程序通報亦請副知財團法人環境與發展基金會

	財團法人環境與發展基金會	財團法人環境與發展基金會
聯絡資訊	姓名:林子皓 電話: 03-5730675#17 傳真: 03-5730580 E-mail: holly@edf.org.tw	姓名:姜運喜 電話: 03-5730675#19 傳真: 03-5730580 E-mail: king@edf.org.tw

旱災災情通報單

一、聯絡資料 (*必填*)

工廠登記證號	
工廠名稱	
工廠地址	
聯絡窗口姓名	
聯絡窗口電話	
電子郵件	

二、災情概述

事件概述	
發生時間	
發生原因	
處理情形(或損失狀況)	

三、請求專案協助事項概述

--

停水影響產值	每日約_____萬元
缺水應變方式	<input type="checkbox"/> 改變製程 <input type="checkbox"/> 交貨時間延遲 <input type="checkbox"/> 訂單轉交外地友廠或協力廠商趕工 <input type="checkbox"/> 減產 <input type="checkbox"/> 停產 <input type="checkbox"/> 其他： _____

備註:本表(用水/儲運設備調查表)僅需於第一次通報時填寫提供。