

經濟部工業局 函



23666

新北市土城區中華路一段36號4號

機關地址：台北市大安區信義路三段41-3號

聯絡人：林庭瑋

聯絡電話：(02)2754-1255 分機2712

電子郵件：twlin@moeaidb.gov.tw

傳真：(02)2704-3753

受文者：台灣區表面處理工業同業公會

發文日期：中華民國112年6月14日

發文字號：工永字第11200693400號

速別：普通件

密等及解密條件或保密期限：

附件：如文

主旨：因應最新水情，水情燈號調整詳如說明，惠請轉知所屬廠商加強因應，請查照。

說明：

- 一、依據本部112年6月12日旱災中央災害應變中心及早災經濟部水利署災害緊急應變小組第17次工作會議決議辦理。
- 二、自112年6月12日起，臺中地區水情燈號由減壓供水(黃燈)調整為水情正常(藍燈)，臺南地區水情燈號由減量供水(橙燈)調整為減壓供水(黃燈)，高雄地區水情燈號由減量供水(橙燈)調整為水情提醒(綠燈)。
- 三、減壓供水(黃燈)地區，工業節水目標調整為自主節水5%，民生夜間減壓時間調整為晚上11時至隔日5時。
- 四、檢送「水情及枯旱預警燈號」、「災情通報單」各乙份。
- 五、另有最新水情訊息及節水資訊，可至「經濟部水利署全球資訊網」及「節約用水資訊網」查詢，網址如下：
<https://www.wra.gov.tw/>及<https://www.wcis.org.tw/>。
- 六、本局最新水情訊息及節水資訊，可至「工業局抗旱專區」

台灣區表面處理工業同業公會	
收文	112082 號
民國	112年 6月13日

查詢，網址如下：<https://drf.edf.org.tw/>。

正本： 麥業動、工地工不公製台煙公灣纜台材公同瓦業業工同臺臺用鍊同
 區同電會巾區理區業膠、區業台電、器業業區同同器業、童拉業
 灣業區公毛灣整灣同塑會灣同、線會機同工灣業業儀工會嬰灣工
 台工灣業區台染台業區公台業會電公暨業瓦台工工密體公公孕台子
 、品台同灣、印、工灣業、工公區業刷工磚、程程精性業業暨、電
 會製、業台會網會造台同會料業灣同印品區會工工及彈同同具會機
 公類會工、公絲公製、業公材同台業區用灣公井信學暨業業玩公電
 業米公織會業區業具會工業合業、工灣育台業鑿電光膠工工區業區
 同玉業紡公同灣同網公紙同複工會輛台體、同區區區橡備藥灣同園
 業區同毛業業台業漁業造業區生公車、區會業灣灣口灣設製台業業
 工灣業區同工、工區同區工灣再業區會灣公工台台出生灣、工產
 產台工灣業套會服灣業灣健台源同灣公台業品、工、再臺會絲技
 水、品台工手公被台工台保、資業台業、同製會會加會源、公螺科
 灣會食、造區業區、料、藥會屬工、同會業礦公公灣公資會業灣灣
 台公凍會製灣同灣會原會醫公金子會業公工石業業台業暨公同台台
 、業冷公維台業台公膠公用業區電公工業區同同、同保業業、
 會同區業織、工、業塑業物同灣機業具同玻璃區同同、同保業業、
 業業灣同造會理會同區同動業台電同模業區台造工公工灣業理公會
 工工台業人公整公業灣業區工、區業區工灣、營程業學臺工處業業
 市品、工區業染業工台工灣帶會灣工灣音台會合工同科、具面同同
 雄製會布灣同印同紗、皮台膠公台體台錄、公綜護業區會工表業業
 高麥公織台業布業紡會成、性業、氣、聽會業區維工園公手區工工
 、大業區、工棉工區公會黏同會壓會視公同灣驗衣業業灣灣機品
 會區同灣會襪區衣灣業區公區業公高公區業業臺檢製工同台台農妝
 公灣業台公織灣製台同灣業灣工業區業業同工、備區科學業、灣化
 業台工、業區台區、業台同台纜同灣同台業青會設口科工會會台灣
 同、穀會同灣、灣會工、業、鋼業台業、工瀝公電出灣鐵公公、台
 業會米公業台會台公革會工會線工、工會泥區業用工台鋼業業會、
 工公區業工、公、業皮公學公鋼製會動公水灣同區加、灣同同公會
 品業灣同織會業會同區業化業區冶公傳業區台業灣灣會台業業公
 乳同台業絲公同公業灣同油同灣品業體同灣、工台台公、工工同業
 區業、工區業業業工台業石業台屬同流業台會材、業會械藥業同會部
 灣工會宰灣同工同布、工區工、金業區工、公器會會同公機中工業公
 台粉公屠台業毯業織會品灣火會區工灣料會業斯公公業業灣灣品工業
 經濟、發展

副本： 工局、民生、化、工、經、部、經、策、組、訊、資、子、電、局、業、局、均、含、附、件、

局長連錦漳

依照分層負責規定授權單位主管決行

各工業區水情燈號

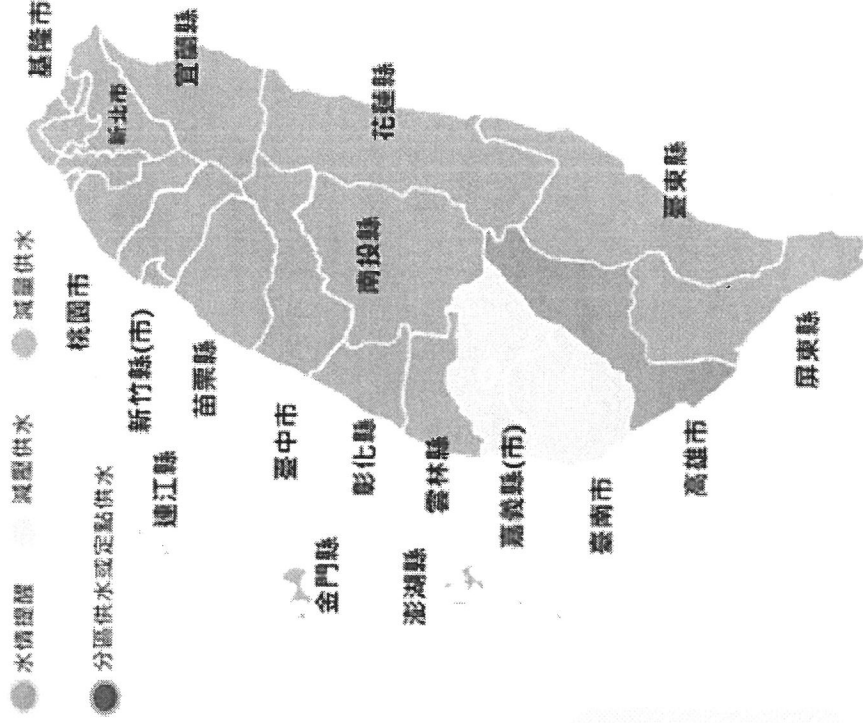

區域	工業區
嘉義縣(市)	民雄工業區 朴子工業區
臺南市	臺南科技工業區 新營工業區 高雄臨海工業區 鳳山工業區 林園工業區
高雄市	頭橋工業區 義竹工業區 官田工業區 安平工業區 永安工業區 大社工業區
	嘉太工業區 永康工業區 大發工業區 仁武工業區

基隆市、臺北市、新北市、桃園市、新竹縣、苗栗縣、南投縣、彰化縣、雲林縣、屏東縣、宜蘭縣、花蓮縣、

臺東縣  維持藍燈

即日起，臺中及彰化縣北部地區轉為  藍燈(水情正常)

嘉義地區維持  黃燈(減壓供水)

臺南地區轉為  黃燈(減壓供水)

高雄地區轉為  綠燈(水情提醒)

旱災災情通報單

旱災災情通報流程說明

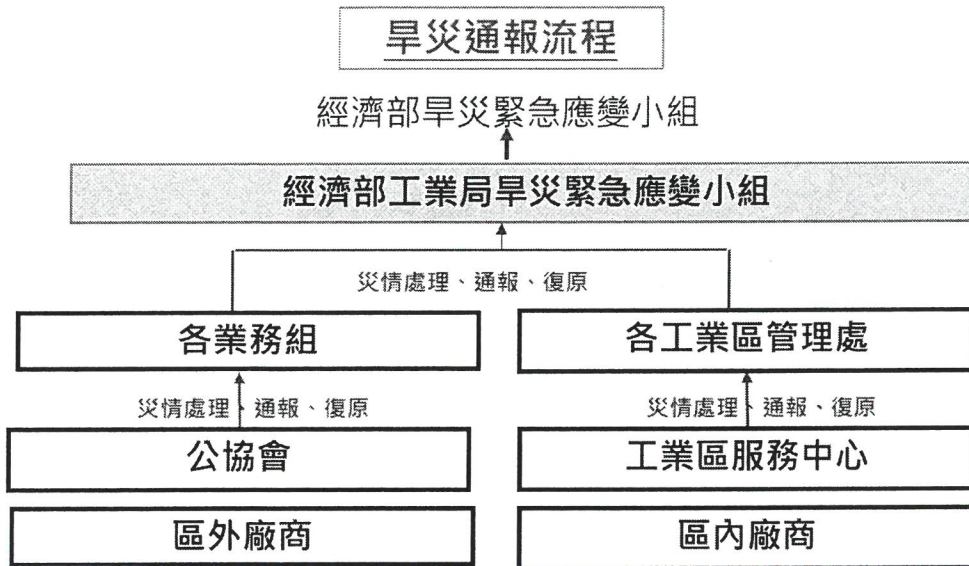

說明:1.請各單位依通報程序進行災情通報

2.區內/外廠除依程序通報亦請副知財團法人環境與發展基金會

	財團法人環境與發展基金會	財團法人環境與發展基金會
聯絡資訊	姓名:林子皓 電話: 03-5730675#17 傳真: 03-5730580 E-mail: holly@edf.org.tw	姓名:姜運喜 電話: 03-5730675#19 傳真: 03-5730580 E-mail: king@edf.org.tw

旱災災情通報單

一、聯絡資料 (*必填*)

工廠登記證號	
工廠名稱	
工廠地址	
聯絡窗口姓名	
聯絡窗口電話	
電子郵件	

二、災情概述

事件概述	
發生時間	
發生原因	
處理情形(或損失狀況)	

三、請求專案協助事項概述

--

用水/儲運設備調查表

一、聯絡資料 (*必填*)

工廠登記證號	
工廠名稱	
工廠地址	
聯絡窗口姓名	
聯絡窗口電話	
電子郵件	

二、原始取水量

民國年	自來水	地下水	地面水	其他	來源說明
109年					
計量單位	<input type="checkbox"/> 噸/日 <input type="checkbox"/> 噸/月 <input type="checkbox"/> 噸/年				

三、儲運設施

儲水設施	1.自有蓄水池_____座，總容量_____立方公尺(無則填0) 2.其他來源：
備水設施	1.備用水井 _____口，可出水量_____立方公尺/日(無則填0) 2.其他來源：
運水機制	1.自有水車_____台，總載水 _____立方公尺(無則填0) 2.活動式水槽/箱_____座，總容量_____立方公尺(無則填0) 3.運水公司契約：名稱_____，(無則填0) 電話_____
	載水容量_____立方公尺，計價方式_____

四、缺水經驗

全年24小時運轉需求	<input type="checkbox"/> 有； <input type="checkbox"/> 無
缺水忍受天數	_____天
近年抗旱經驗	<input type="checkbox"/> 有，時間為：_____年； <input type="checkbox"/> 無

停水影響產值	每日約_____萬元
缺水應變方式	<input type="checkbox"/> 改變製程 <input type="checkbox"/> 交貨時間延遲 <input type="checkbox"/> 訂單轉交外地友廠或協力廠商趕工 <input type="checkbox"/> 減產 <input type="checkbox"/> 停產 <input type="checkbox"/> 其他： _____

備註:本表(用水/儲運設備調查表)僅需於第一次通報時填寫提供。