高風險產業本質安全提升計畫

現場診斷及技術輔導及科技防災管理補助申請




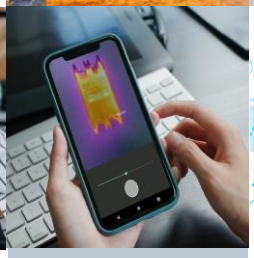

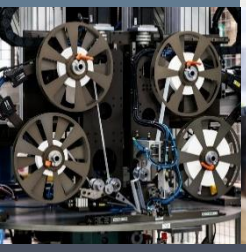


- 電氣安全紅外線檢測
- 化學品安全智慧管理
- 雲端管理服務平台
- 火災爆炸預防管理
- 人因工程危害預防
- 機械設備安全診斷
- 移工強化教育訓練
- 科技防災系統建置

科技補助　最高補助總經費 50 %，每案上限可達100萬元

申請資格

依法辦理工廠登記及公司登記、商業登記或其他經目的事業主管機關核准設立登記之製造業事業單位。
補助以符合中小企業認定標準之事業單位優先辦理

報名資訊

請掃描下方報名 QR code ， 填妥相關資料後申請輔導，若有疑問，歡迎洽詢本輔導諮詢窗口

申請期限

即日起至額滿為止

諮詢窗口

周工程師
ytchou@mail.isha.org.tw
03-422-4090 #14

主辦單位 勞動部職業安全衛生署　承辦單位 中華民國工業安全衛生協會 INDUSTRIAL SAFETY AND HEALTH ASSOCIATION (ISHA) OF THE R.O.C